2017/2018 DENBORALDIRAKO PROPOSATUTAKO AURREKONTUA

PRESUPUESTO PROPUESTO PARA LA TEMPORADA 2017/2018



2017

FUNDAZIOAREN BATZAR NAGUSIA

JUNTA GENERAL
DE LA FUNDACIÓN

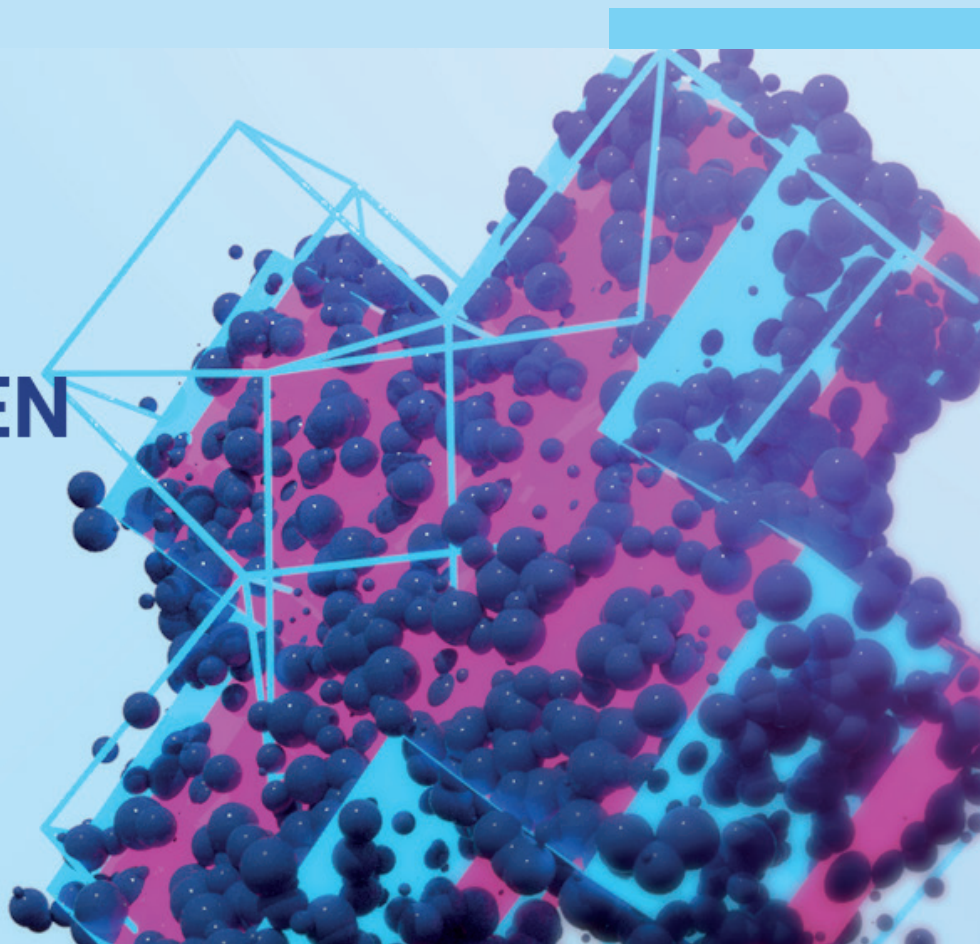



FUNDACIÓN IPURUA KIROL FUNDAZIOA
BALANCE ABREVIADO AL 30 DE JUNIO DE 2017 y 2016 (Expresados en Euros)

	NOTA	Al 30 de junio	
		2017	2016
A) ACTIVO NO CORRIENTE		58.737,81	58.737,81
I. Inversiones financieras a largo plazo	5	58.737,81	58.737,81
B) ACTIVO CORRIENTE		94.856,39	62.340,01
III. Deudores comerciales y otras cuentas a cobrar		63.442,08	40.179,23
1. Deudores varios	6	63.442,08	10.990,00
2. Otros créditos con las Administraciones Públicas	9	-	29.189,23
IV. Periodificaciones a corto plazo		-	4.186,50
V. Efectivo y otros activos líquidos equivalentes		31.414,31	17.974,28
TOTAL ACTIVO		153.594,20	121.077,82
		30 de junio	
	NOTA	2017	2016
A) PATRIMONIO NETO		41.351,39	41.351,39
A-1) Fondos propios	8	41.351,39	41.351,39
I. Dotación fundacional/Fondo social		30.000,00	30.000,00
II. Excedentes de ejercicios anteriores		11.351,39	72.873,46
III. Excedente del ejercicio	3	-	(61.522,07)
C) PASIVO CORRIENTE		112.242,81	79.726,43
IV. Acreedores comerciales y otras cuentas a pagar		78.751,81	79.726,43
1. Acreedores varios	5	60.198,60	28.799,25
2. Remuneraciones pendientes de pago	7	3.038,68	1.129,29
3. Otras deudas con las Administraciones Públicas	9	15.514,53	7.391,89
4. Anticipos de clientes	7	-	42.406,00
V. Periodificaciones a corto plazo		33.491,00	-
TOTAL PATRIMONIO NETO Y PASIVO		153.594,20	121.077,82

Las notas 1 a 15 descritas en la Memoria adjunta forman parte integrante de las presentes cuentas anuales correspondientes al ejercicio finalizado el 30 de junio de 2017.



FUNDACIÓN IPURUA KIROL FUNDAZIOA
CUENTA DE PÉRDIDAS Y GANANCIAS ABREVIADA CORRESPONDIENTE A LOS
EJERCICIOS ANUALES TERMINADOS EL 30 DE JUNIO DE 2017 Y 2016 (Expresadas en
Euros)

	NOTA	30 de junio	
		2017	2016
A) Operaciones continuadas			
1. Ingresos de la actividad propia		1.095.354,46	350.582,17
a) Aportaciones de usuarios		111.557,32	99.430,32
c) Ingresos de promociones, patrocinadores y colaboraciones	10 d)	35.659,02	54.885,84
d) Subvenciones, donaciones y legados imputados al excedente del ejercicio	11	948.138,12	311.318,77
3. Gastos por ayudas y otros	10 a)	(17.569,91)	(4.700,00)
a) Ayudas monetarias		(17.569,91)	(4.700,00)
6. Aprovisionamientos	10 b)	(167.582,03)	(29.141,16)
8. Gastos de personal	12	(403.957,65)	(242.516,16)
a) Sueldos, salarios y asimilados		(276.484,19)	(171.342,74)
b) Cargas sociales		(92.034,12)	(56.762,92)
c) Otros sueldos, salarios y asimilados		(35.439,34)	(14.410,50)
9. Otros gastos de la actividad	10 c)	(506.244,87)	(250.812,31)
a) Servicios exteriores		(217.363,49)	(117.741,42)
b) Tributos		(3.120,60)	-
c) Pérdidas por operaciones comerciales		(150,00)	-
d) Otros gastos de gestión corriente		(285.610,78)	(133.070,89)
A.1) EXCEDENTE DE LA ACTIVIDAD		-	(61.534,70)
14. Ingresos financieros		-	12,63
A.2) EXCEDENTE DE LAS OPERACIONES FINANCIERAS		-	12,63
A.3) EXCEDENTE ANTES DE IMPUESTOS		-	(61.522,07)
19. Impuestos sobre beneficios		-	-
A.4) EXCEDENTE DEL EJERCICIO PROCEDENTE DE OPERACIONES CONTINUADAS		-	(61.522,07)

Las notas 1 a 15 descritas en la Memoria adjunta forman parte integrante de las presentes cuentas anuales correspondientes al ejercicio finalizado el 30 de junio de 2017.

	NOTA	30 de junio	
		2018	2017
A) Operaciones continuadas			
1. Ingresos de la actividad propia		1.256.000,00	1.095.354,46
a) Aportaciones de usuarios		70.000,00	111.557,32
c) Ingresos de promociones, patrocinadores y colaboraciones	10 d)	45.000,00	35.659,02
d) Subvenciones, donaciones y legados imputados al excedente del ejercicio	11	1.141.000,00	948.138,12
3. Gastos por ayudas y otros	10 a)	(12.000,00)	(17.569,91)
a) Ayudas monetarias		(12.000,00)	(17.569,91)
6. Aprovisionamientos	10 b)	(196.000,00)	(167.582,03)
8. Gastos de personal	12	(525.000,00)	(403.957,65)
a) Sueldos, salarios y asimilados		(360.000,00)	(276.484,19)
b) Cargas sociales		(120.000,00)	(92.034,12)
c) Otros sueldos, salarios y asimilados		(45.000,00)	(35.439,34)
9. Otros gastos de la actividad	10 c)	(523.000,00)	(506.244,87)
a) Servicios exteriores		(158.000,00)	(217.363,49)
b) Tributos		-	(3.120,60)
c) Pérdidas por operaciones comerciales		-	(150,00)
d) Otros gastos de gestión corriente		(365.000,00)	(285.610,78)
A.1) EXCEDENTE DE LA ACTIVIDAD		-	-
14. Ingresos financieros		-	-
A.2) EXCEDENTE DE LAS OPERACIONES FINANCIERAS		-	-
A.3) EXCEDENTE ANTES DE IMPUESTOS		-	-
19. Impuestos sobre beneficios		-	-
A.4) EXCEDENTE DEL EJERCICIO PROCEDENTE DE OPERACIONES CONTINUADAS		-	-